

# VÝZTUŽ SCHODIŠTĚ PŮDORYS

# HORNÍ VÝZTUŽ

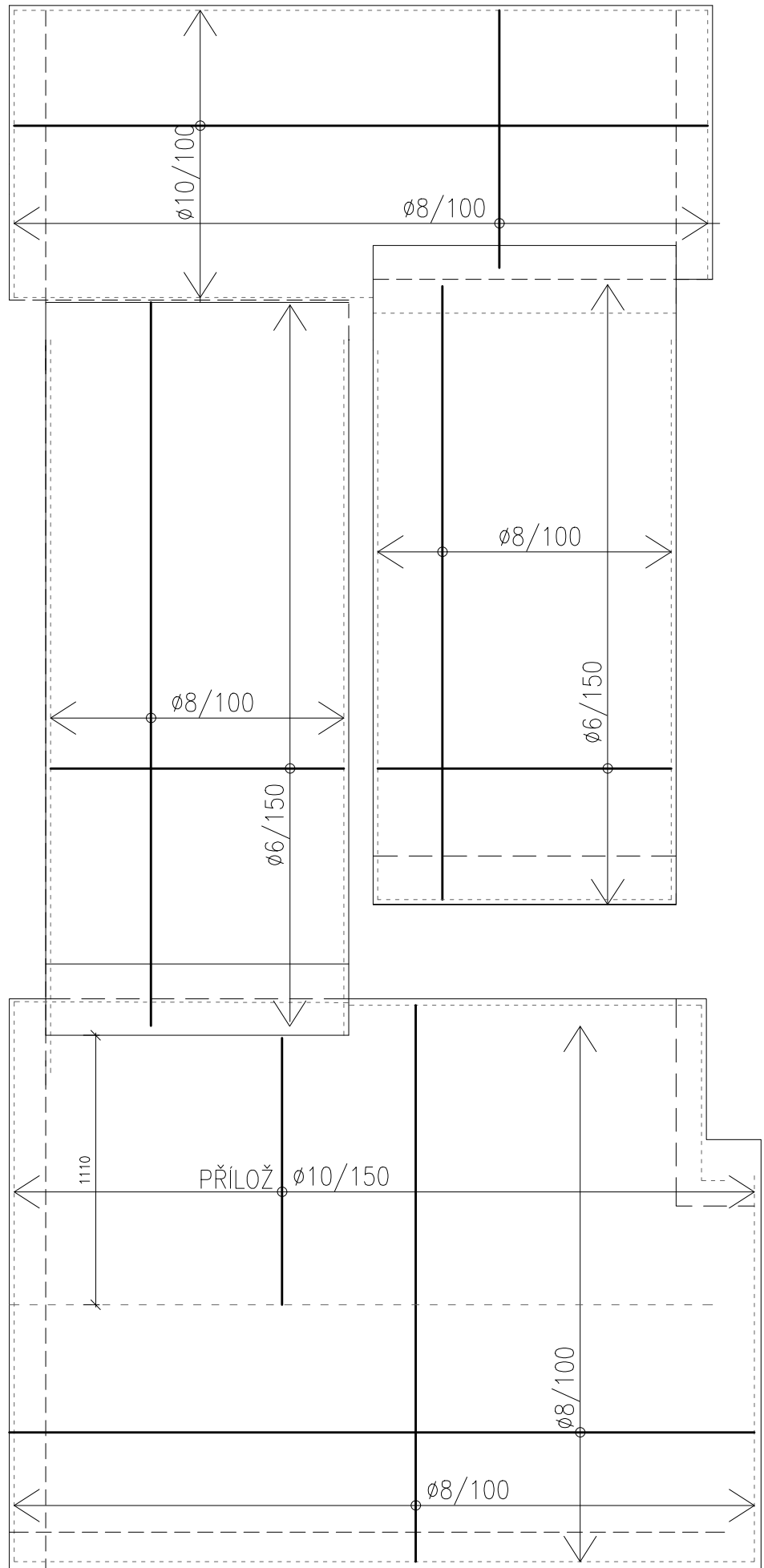

## SPODNÍ VÝZTUŽ

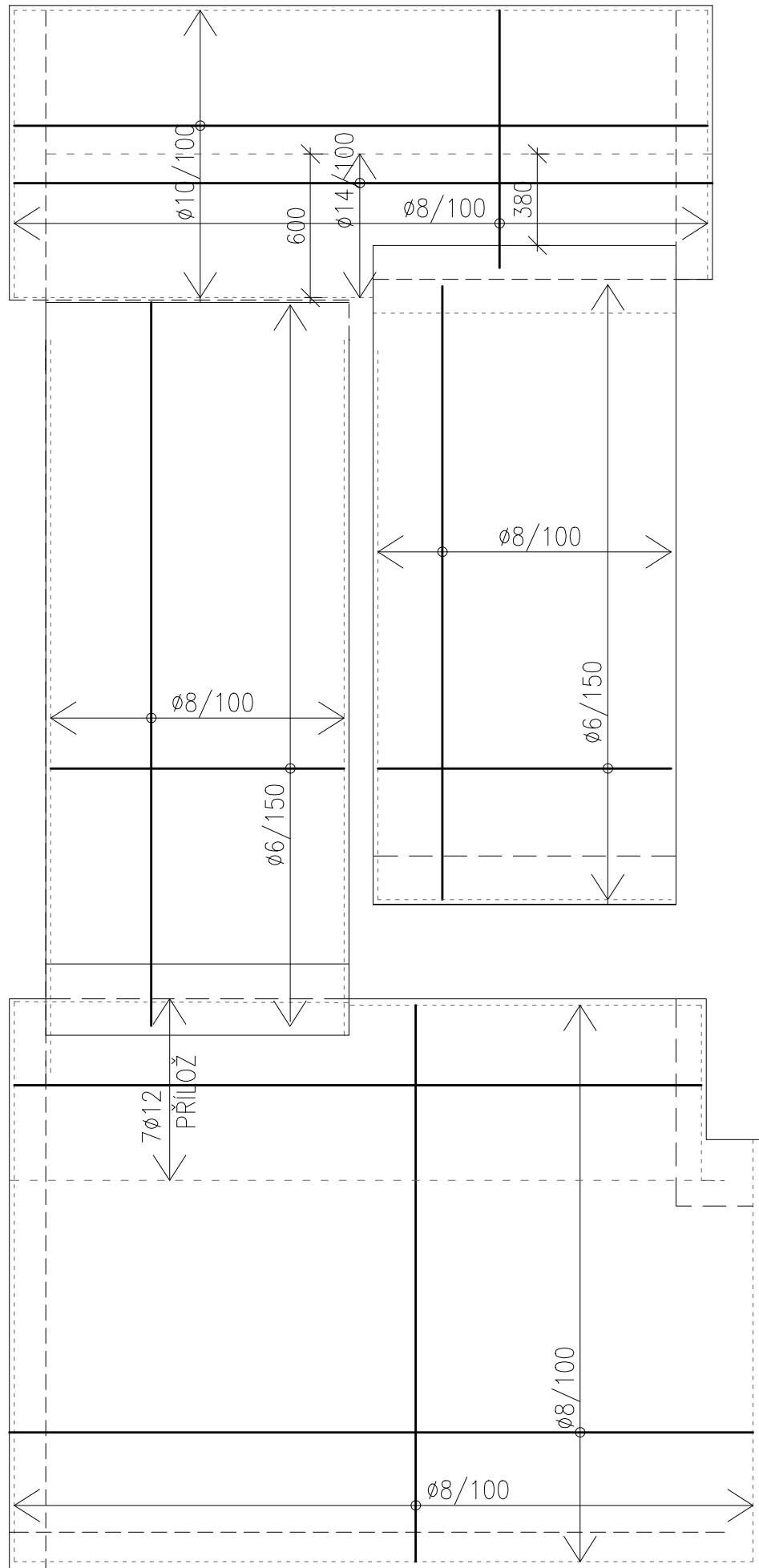

## ŘEZY

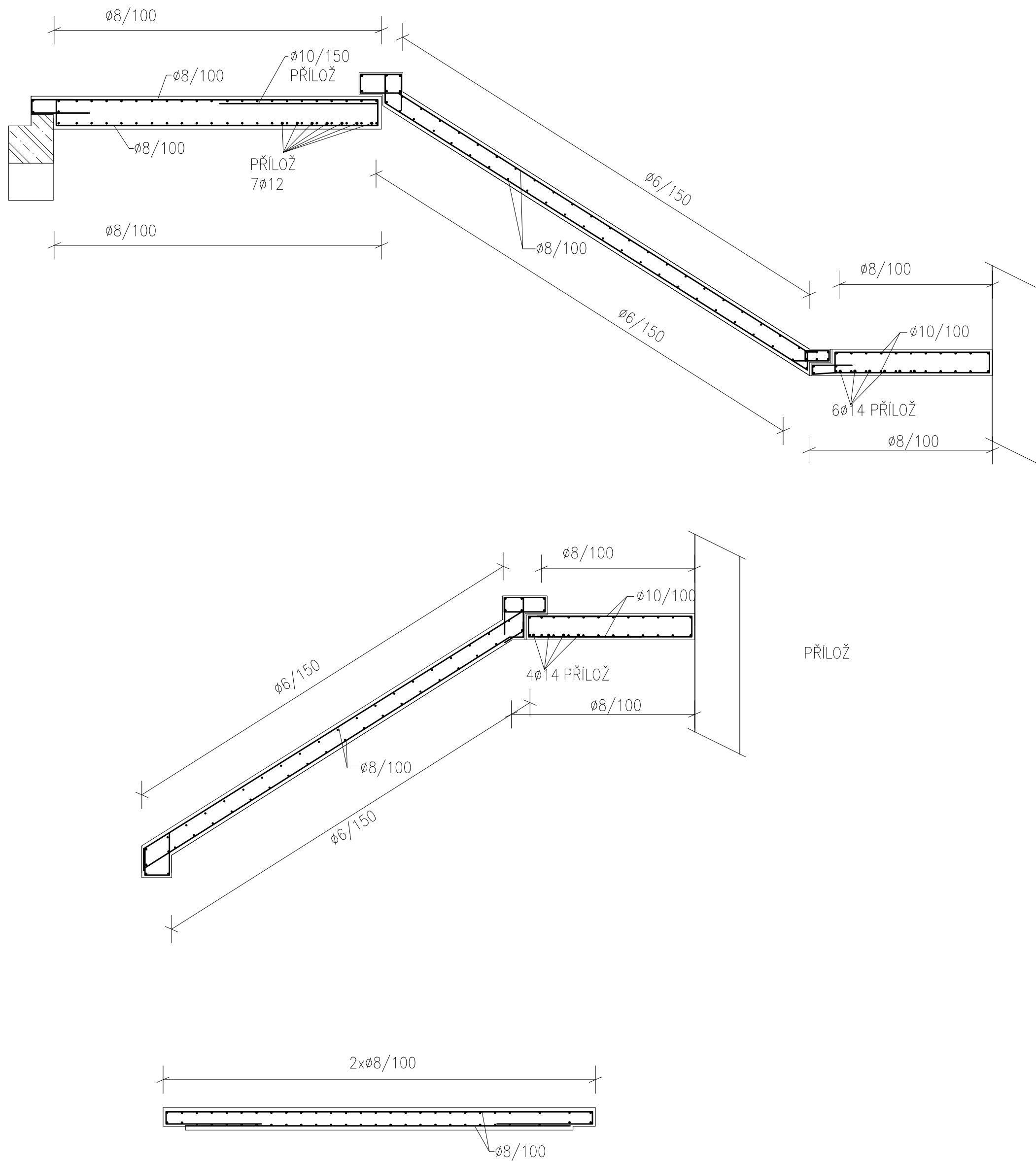

# VÝZTUŽENÍ OZUBŮ M 1:5

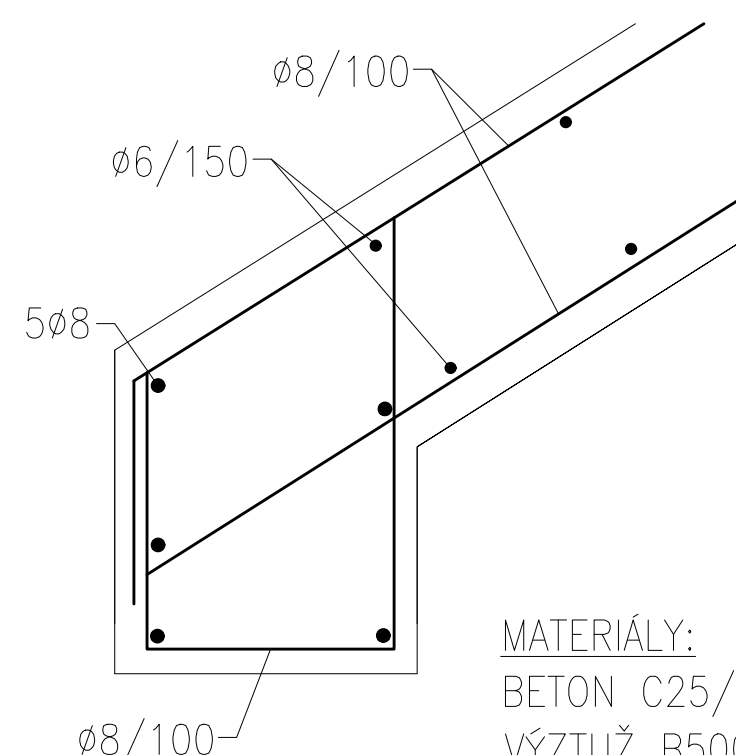
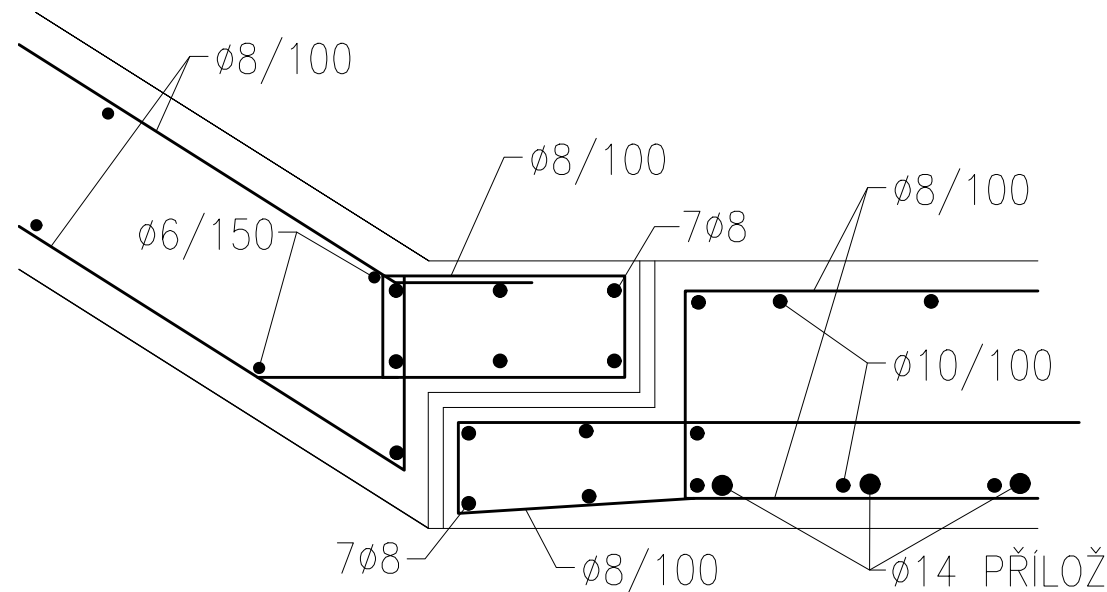
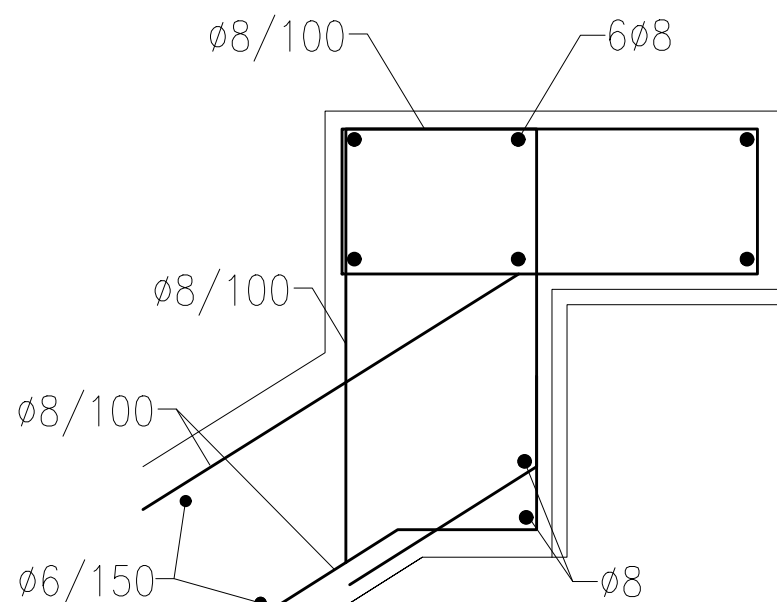
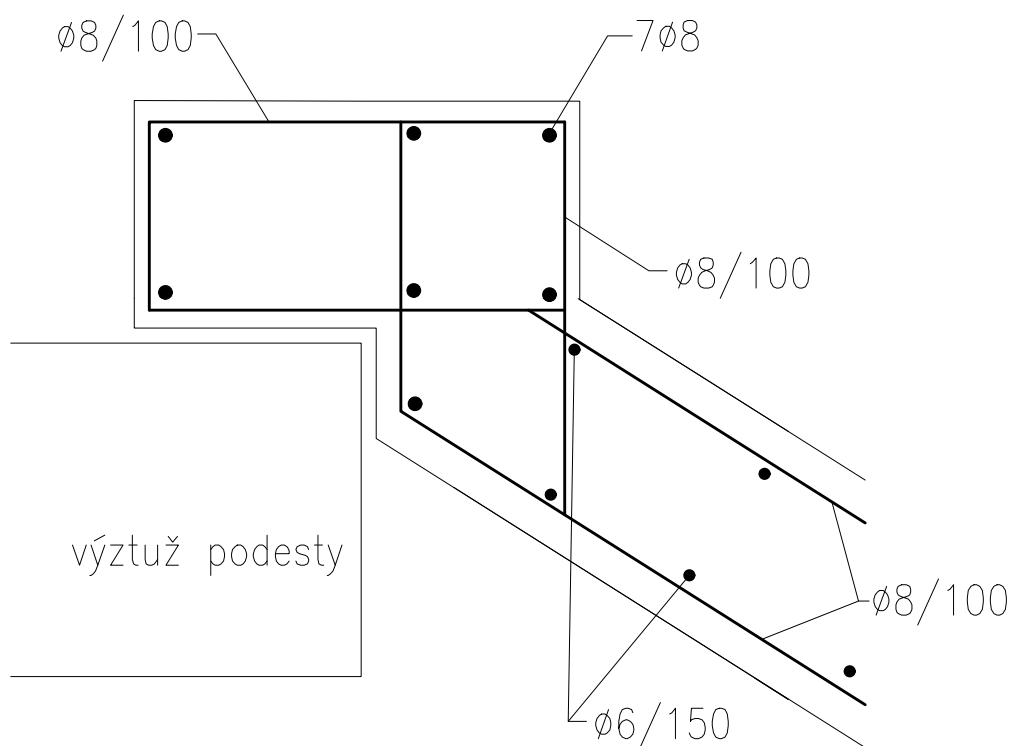

MATERIÁL:

BETON C25/30–XC1, popř.konzultace s prefou  
VÝZTUŽ B500B  
krytí 20mm, u ozubů sníženo na 10mm

	EVROPSKÁ UNIE Evropské strukturální a investiční fondy Operační program Doprava	<b>Ministerstvo dopravy</b> <b>Státní fond dopravní infrastruktury</b> 													
		Razisko oprávněné osoby: _____ Datum: _____													
Revize:	Datum:	Popis:	Kontroloval:												
000	31.03.2023	Čistopis dokumentace	Ing. arch. Vítězslav Glomb												
<table border="1" style="width: 100%; border-collapse: collapse;"> <tr> <td style="width: 20%;">Stavebník/Investor:</td> <td style="width: 40%;"> <b>Správa železnic, státní organizace</b>            Adresa: Dílaždná 1003/7, 110 00 Praha 1         </td> <td style="width: 20%; text-align: center; vertical-align: middle;">  </td> <td style="width: 20%;"></td> </tr> <tr> <td>Zástupce investora:</td> <td>Stavební správa západ</td> <td></td> <td></td> </tr> <tr> <td>Adresa:</td> <td>Sokolovská 1995/278, 190 00 Praha 9</td> <td></td> <td></td> </tr> </table>				Stavebník/Investor:	<b>Správa železnic, státní organizace</b> Adresa: Dílaždná 1003/7, 110 00 Praha 1			Zástupce investora:	Stavební správa západ			Adresa:	Sokolovská 1995/278, 190 00 Praha 9		
Stavebník/Investor:	<b>Správa železnic, státní organizace</b> Adresa: Dílaždná 1003/7, 110 00 Praha 1														
Zástupce investora:	Stavební správa západ														
Adresa:	Sokolovská 1995/278, 190 00 Praha 9														
<table border="1" style="width: 100%; border-collapse: collapse;"> <tr> <td style="width: 20%;">Zhotovitel stavby:</td> <td style="width: 40%;"> <b>SAGASTA s.r.o.</b>            Adresa: Novodvorská 1010/14, 142 00, Praha 4 - Lhotka            Kontakt: T: +420 261 344 100                         E: info@sagasta.cz         </td> <td style="width: 20%; text-align: center; vertical-align: middle;">  </td> <td style="width: 20%;"></td> </tr> <tr> <td>Zhotovitel objektu:</td> <td> <b>SAGASTA s.r.o.</b>            Adresa: Novodvorská 1010/14, 142 00, Praha 4 - Lhotka            Kontakt: T: +420 261 344 100                         E: info@sagasta.cz         </td> <td style="text-align: center; vertical-align: middle;">  </td> <td></td> </tr> <tr> <td>Hlavní projektant (HIP): Ing. arch. Vítězslav Glomb</td> <td>           Specialista: Ing. Natálie Štefánková  <i>(Štefanovicová)</i> </td> <td>Odpovědný projektant: Ing. Martin Kaleta</td> <td>           Zpracoval: Ing. Natálie Štefánková  <i>(Štefanovicová)</i> </td> </tr> </table>				Zhotovitel stavby:	<b>SAGASTA s.r.o.</b> Adresa: Novodvorská 1010/14, 142 00, Praha 4 - Lhotka Kontakt: T: +420 261 344 100 E: info@sagasta.cz			Zhotovitel objektu:	<b>SAGASTA s.r.o.</b> Adresa: Novodvorská 1010/14, 142 00, Praha 4 - Lhotka Kontakt: T: +420 261 344 100 E: info@sagasta.cz			Hlavní projektant (HIP): Ing. arch. Vítězslav Glomb	Specialista: Ing. Natálie Štefánková <i>(Štefanovicová)</i>	Odpovědný projektant: Ing. Martin Kaleta	Zpracoval: Ing. Natálie Štefánková <i>(Štefanovicová)</i>
Zhotovitel stavby:	<b>SAGASTA s.r.o.</b> Adresa: Novodvorská 1010/14, 142 00, Praha 4 - Lhotka Kontakt: T: +420 261 344 100 E: info@sagasta.cz														
Zhotovitel objektu:	<b>SAGASTA s.r.o.</b> Adresa: Novodvorská 1010/14, 142 00, Praha 4 - Lhotka Kontakt: T: +420 261 344 100 E: info@sagasta.cz														
Hlavní projektant (HIP): Ing. arch. Vítězslav Glomb	Specialista: Ing. Natálie Štefánková <i>(Štefanovicová)</i>	Odpovědný projektant: Ing. Martin Kaleta	Zpracoval: Ing. Natálie Štefánková <i>(Štefanovicová)</i>												
<b>Název stavby/akce:</b>		<b>Přemístění haly pro OTV a zřízení integrovaného provozního pracoviště OŘ Plzeň</b>													
Název části:	STAVEBNÍ ČÁST	Označení (S-kód): S631800302													
Název objektu:	Stavebně-konstrukční řešení administrativní a dílenské budovy	Označení objektu/komplexu: <b>SO 11-72-01.21</b>													
Název přílohy:	Schéma výztuže schodiště	Číslo přílohy: <b>2     007</b>													
Název dílní části přílohy:	...	Paré:													
Kraj:	Katastrální území:	TUDU:													
Plzeňský	Plzeň [722731]	0202PI													
Stupeň dokumentace:	Datum zpracování:	Formát:	Měřítko:												
PDPS	3.2023	dle příloh	dle příloh												